

13 - MARSEILLE

**PRÉFECTURE DES BOUCHES-DU-RHÔNE
dit Bâtiment Peytral**

Édifice inscrit au titre des monuments historiques par arrêté du 27 septembre 1979

Adresse : Place Félix Baret 13006 Marseille

AMÉNAGEMENT DE L'ENTRÉE ROSTAND

Maître d'Ouvrage

**Préfet de la région Provence-Alpes-Côte d'Azur
et des Bouches-du-Rhône**



DOSSIER DE CONSULTATION DES ENTREPRISES

PIÈCES GRAPHIQUES

**Lot unique: Menuiseries pare-balles-Sécurisation des accès-
Accès PMR-Travaux d'accompagnement**

MAÎTRE D'OUVRAGE

**Préfet de la région
Provence-Alpes-Côte d'Azur
et des Bouches-du-Rhône**

Place Felix Baret - 13006 Marseille

MAÎTRE D'OEUVRE

SASU d'architecture Almatoya Architecture - Mandataire

113, chemin des Bérard - 84410 Bédoin



BET RB-PREV Sécurité incendie - Co-traitant

324, rue des Erables - 34980 Saint-Gély-du-Fesc

COEFFICIENT Économiste de la construction - Co-traitant

26, rue Bénard - 75014 Paris

GARCIA Ingénierie - Sous-traitant

Marseille Activités - Bâtiment A4

164 chemin Saint-Jean du Désert 13005 Marseille

Juin 2025

LISTE DES PIÈCES

N°	DÉSIGNATION	ÉCHELLE / FORMAT
DCE 01	Plan de situation	1/10000e - A3
DCE 02a	Existant / Projet : Plan masse	1/500e - A1
DCE 02b	Existant : Plan du rez-de-chaussée	1/200e - A1
DCE 02c	Projet : Plan du rez-de-chaussée	1/200e - A1
DCE 02d	Projet : Plan et coupe du rez-de-chaussée - Détail Entrée 2 Rostand	1/50e - A1
DCE 02e	Projet : Plan du rez-de-chaussée - Détail cheminement des câbles	1/25e - A1
DCE 02f	Projet : Plan et coupe du rez-de-chaussée - Détail répartition des tranches	1/50e - A1
DCE 02g	Existant : Plan et coupe du rez-de-chaussée - Ouvrages à démolir	1/50e - A1
DCE 02h	Projet : Plan et coupe du rez-de-chaussée - Tranches ferme	1/50e - A1
DCE 02i	Projet : Plan et coupe du rez-de-chaussée - Détails	1/20e - A1
DCE 02j	Projet : Plan de l'entresol 0-1 - Détails raccordement poste de garde	1/200e - A1
DCE 03a	Projet : Plan du rez-de-chaussée - Détail évacuation : cheminement matin	1/25e - A1
DCE 03b	Projet : Plan du rez-de-chaussée - Détail évacuation : cheminement journée	1/25e - A1
DCE 03c	Projet : Plan du rez-de-chaussée - Détail évacuation : cheminement soir	1/25e - A1
DCE 04a	Projet : Façade Sud-Est - rue Sylvabelle - Détail entrée 3	1/50e - A1
DCE 04b	Projet : Façade Sud-Ouest - rue Edmond Rostand - Détail entrée 2	1/50e - A1
DCE 04c	Projet : Façade sur cour - Aile Rostand - Modification Climatisation	1/100e - A1
DCE 05	Photographie : terrain dans l'environnement proche	A3
DCE 06	Photographie : terrain dans un paysage lointain	A3
DCE 07	Notice architecturale	A3

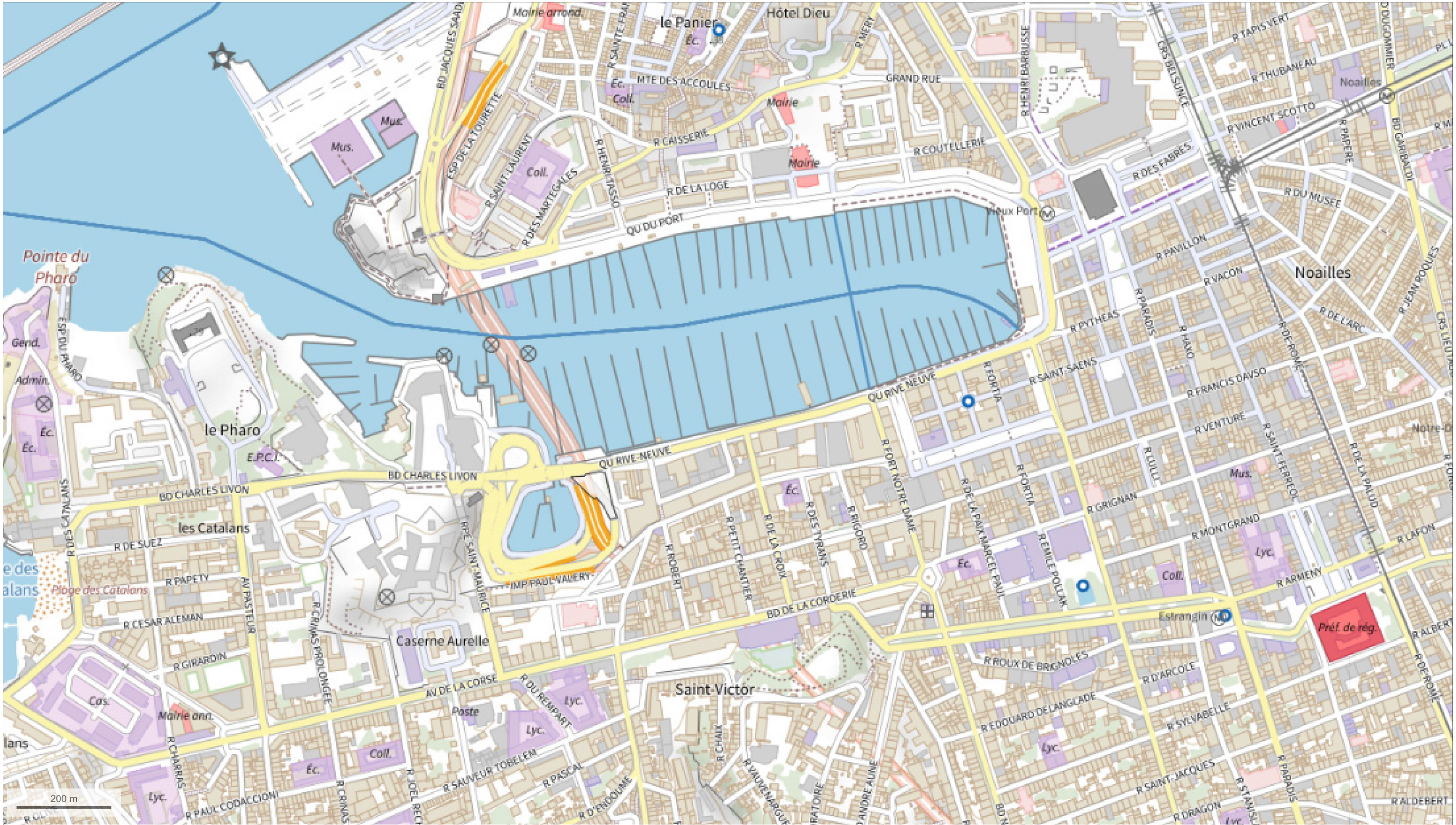

Hôtel de la Préfecture
des Bouches-du-Rhône



Maître d'ouvrage
Préfet de la région Provence-Alpes-Côte d'Azur
et des Bouches du Rhône
Place Felix Baret - 13006 Marseille

Maître d'œuvre - Mandataire
SASU d'architecture - Almatoya Architecture
Frédéric Auclair
Architecte du patrimoine DPLG
113, chemin des Bérard - 84410 Bedoin



Co-traitant
BET RB-PREV Sécurité incendie
324, rue des Erables
34900 Saint-Gély-du-Fesc
Contact : Richard Biscans
Tel : 06 82 56 54 61 / 04 67 58 20 90
Email : rbiscans@rb-prev.fr

COEFFICIENT Économiste
26, rue Bénard
75014 Paris
Contact : Christophe Manque
Tel : 06 10 41 97 10
Email : manque@coefficient.fr

Plan de situation						
État existant						
ALMATOYA ARCHITECTURE	DCE		PLAN	DCE 01	00	A3
ÉMETTEUR	PHASE	NIVEAU	TYPE DOC	RÉFÉRENCE	N° PAGE	FORMAT

Hôtel de la Préfecture des Bouches-du-Rhône
dit bâtiment Peytral - IMH 1979
Adresse : Place Félix-Baret - 13006 Marseille

Projet : aménagement de l'entrée Rostand

ÉCHELLE: -

DATE : juin 2025

INDICÉ00

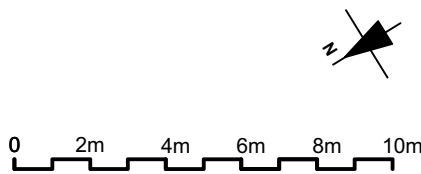
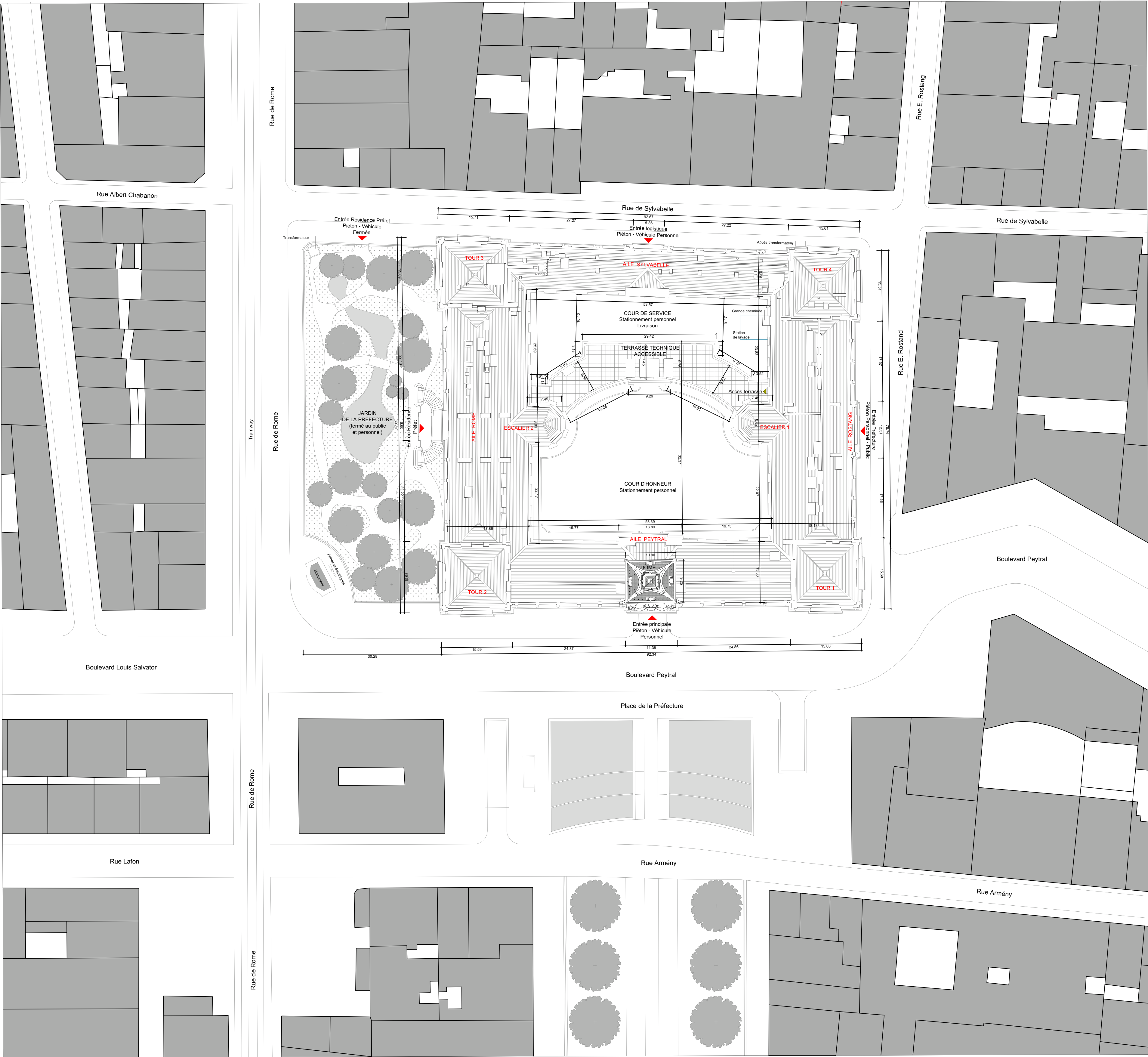

PROJET
AMÉNAGEMENT DE L'ENTRÉE
ROSTAND DE LA PRÉFECTURE
DES BOUCHES DU RHÔNE

ÉDIFICE
HÔTEL DE LA PRÉFECTURE
DES BOUCHES-DU-RHÔNE

Dit bâtiment Peytral - IMH 1979
Place Félix-Baret - 13006 Marseille

MAÎTRE D'OUVRAGE

PRÉFET DE RÉGION
PROVENCE-ALPES-CÔTE D'AZUR
ET DES BOUCHES DU RHÔNE

Place Felix Baret - 13006 Marseille

MAÎTRE D'OEUVRE

Mandataire
Sasu d'architecture
ALMATOYA
ARCHITECTURE
Architecte du patrimoine D.P.L.G

Agence P.A.C.A
113, chemin des Bérard - 84410 Bédoin

Siège social
132, rue Mouffetard - 75005 Paris

Contact : Frédéric Aulair
00 33 (0)6 19 01 21 17
f.aulair@almatoya-architecture.com
www.almatoya-architecture.com

Co-traitance

Bureau d'études RB-PREV
324, rue des Erables - 34980 Saint-Gély-du-Fesc
Contact : Richard Biscans
Tel : 06 82 56 54 61 / 04 67 58 20 90
Email : rbiscans@rb-prev.fr

Économiste COEFFICIENT
26, rue Bénard - 75014 Paris
Contact : Christophe Manque
Tel : 06 10 41 97 10
Email : manque@coefficient.fr

PHASE
**DOSSIER DE CONSULTATION
DES ENTREPRISES**

CATÉGORIE
ÉTAT EXISTANT

DOCUMENT

**PLAN DE MASSE
& TOITURES**

RÉFÉRENCE	DCE 02a
N° PLANCHE	00
FORMAT	A1
ÉCHELLE	1:500
DATE	juin 2025
INDICE	

Nota
Les présents plans sont exclusivement destinés à l'instruction administrative
du dossier de demande.
Ce ne sont pas des plans d'exécution et ne peuvent en aucun cas être utilisés
directement pour réaliser la construction.

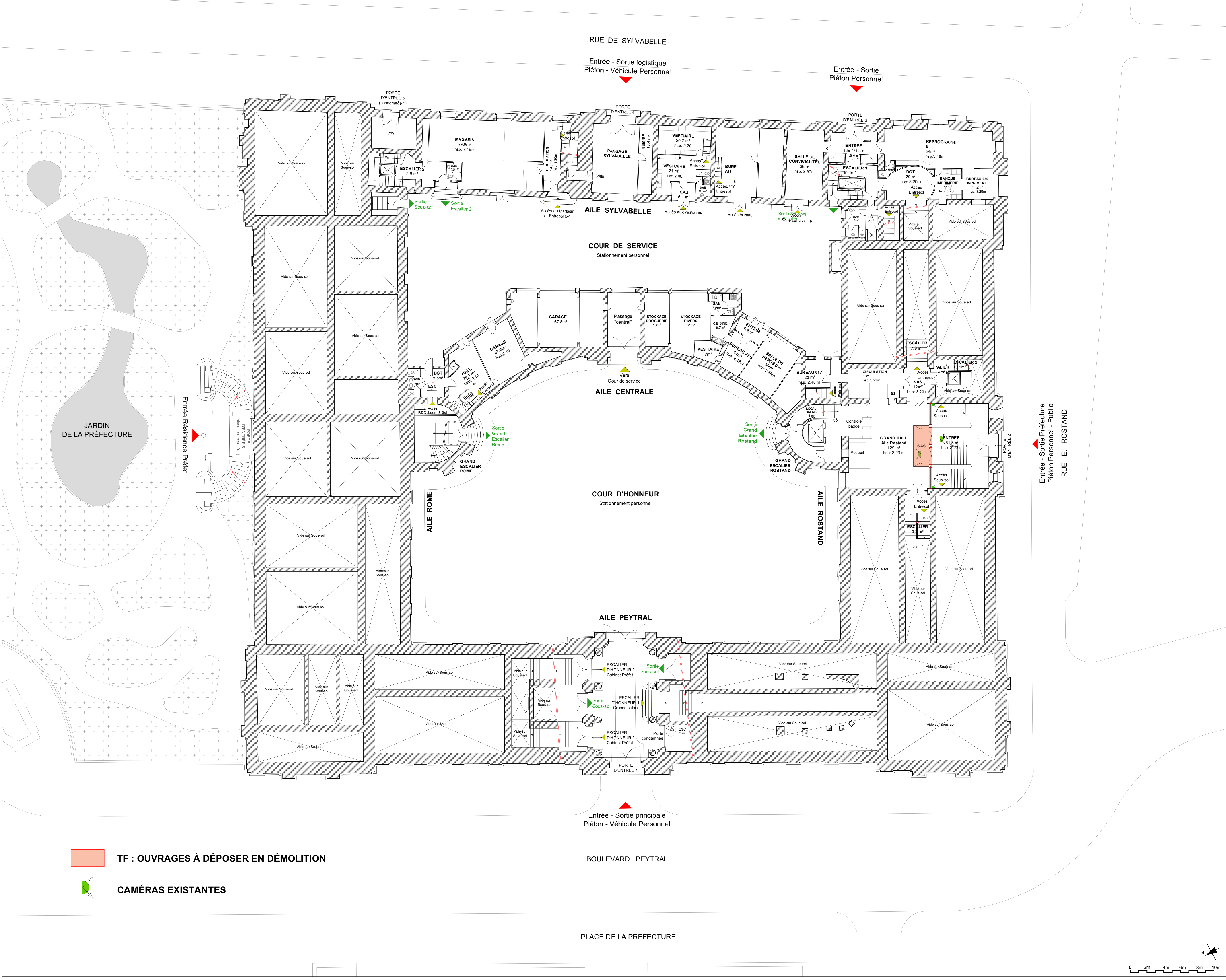

PROJET	
AMÉNAGEMENT DE L'ENTRÉE ROSTAND DANS LE BÂTIMENT PEYTRAL DE LA PRÉFECTURE DES BOUCHES DU RHÔNE	
ÉDIFICE	
HÔTEL DE LA PRÉFECTURE DES BOUCHES DU RHÔNE	
Place Félix-Baret - 13006 Marseille	
MAÎTRE D'OUVRAGE	
PRÉFET DE RÉGION PROVENCE-ALPES-CÔTE D'AZUR ET DES BOUCHES DU RHÔNE	
Place Felix Baret - 13006 Marseille	
MAÎTRE D'OEUVRE	
Mandataire	
Sasu d'architecture	
ALMATOYA ARCHITECTURE	
Architecte du patrimoine D.P.L.G	
Agence P.A.C.A	
113, chemin des Bérard - 84410 Bédoin	
Siège social	
132, rue Mouffetard - 75005 Paris	
Contact : Frédéric Auclair	
00 33 (0)6 19 01 21 17	
f.auclair@almatoya-architecture.com	
www.almatoya-architecture.com	
Co-traitance	
Bureau d'études RB-PREV	
324, rue des Erables - 34980 Saint-Gély-du-Fesc	
Contact : Richard Biscans	
Tel : 06 82 56 54 61 / 04 67 58 20 90	
Email : rbiscans@rb-prev.fr	
Économiste COEFFICIENT	
26, rue Bénard - 75014 Paris	
Contact : Christophe Manque	
Tel : 06 10 41 97 10	
Email : manque@coefficient.fr	
PHASE	
DOSSIER DE CONSULTATION DES ENTREPRISES	
CATÉGORIE	
ÉTAT EXISTANT	
DOCUMENT	
PLAN DU REZ-DE-CHAUSSÉE	
RÉFÉRENCE	DCE 02b
N° PLANCHE	00
FORMAT	A1
ÉCHELLE	1:200
DATE	juin 2025
INDICE	
Nota	
Les présents plans sont exclusivement destinés à l'instruction administrative du dossier de demande.	
Ce ne sont pas des plans d'exécution et ne peuvent en aucun cas être utilisés directement pour réaliser la construction.	



PROJET	
AMÉNAGEMENT DE L'ENTRÉE ROSTAND DANS LE BÂTIMENT PEYTRAL DE LA PRÉFECTURE DES BOUCHES DU RHÔNE	
ÉDIFICE	
HÔTEL DE LA PRÉFECTURE DES BOUCHES DU RHÔNE	
Place Félix-Baret - 13006 Marseille	
MAÎTRE D'OUVRAGE	
PRÉFET DE RÉGION PROVENCE-ALPES-CÔTE D'AZUR ET DES BOUCHES DU RHÔNE	
Place Felix Baret - 13006 Marseille	
MAÎTRE D'OEUVRE	
Mandataire	
Sas u d'architecture	
ALMATOYA ARCHITECTURE	
Architecte du patrimoine D.P.L.G	
Agence P.A.C.A	
113, chemin des Bérard - 84410 Bédoin	
Siège social	
132, rue Mouffetard - 75005 Paris	
Contact : Frédéric Auclair	
00 33 (0)6 19 01 21 17	
f.auclair@almatoya-architecture.com	
www.almatoya-architecture.com	
Co-traitance	
Bureau d'études RB-PREV	
324, rue des Erables - 34980 Saint-Gély-du-Fesc	
Contact : Richard Biscans	
Tel : 06 82 56 54 61 / 04 67 58 20 90	
Email : rbiscans@rb-prev.fr	
Économiste COEFFICIENT	
26, rue Bénard - 75014 Paris	
Contact : Christophe Manque	
Tel : 06 10 41 97 10	
Email : manque@coefficient.fr	
PHASE	
DOSSIER DE CONSULTATION DES ENTREPRISES	
CATÉGORIE	
ÉTAT PROJETÉ	
DOCUMENT	
PLAN DU REZ-DE-CHAUSSÉE	
RÉFÉRENCE	DCE 02c
N° PLANCHE	00
FORMAT	A1
ÉCHELLE	1:200
DATE	juin 2025
INDICE	
Nota	
Les présents plans sont exclusivement destinés à l'instruction administrative du dossier de demande.	
Ce ne sont pas des plans d'exécution et ne peuvent en aucun cas être utilisés directement pour réaliser la construction.	

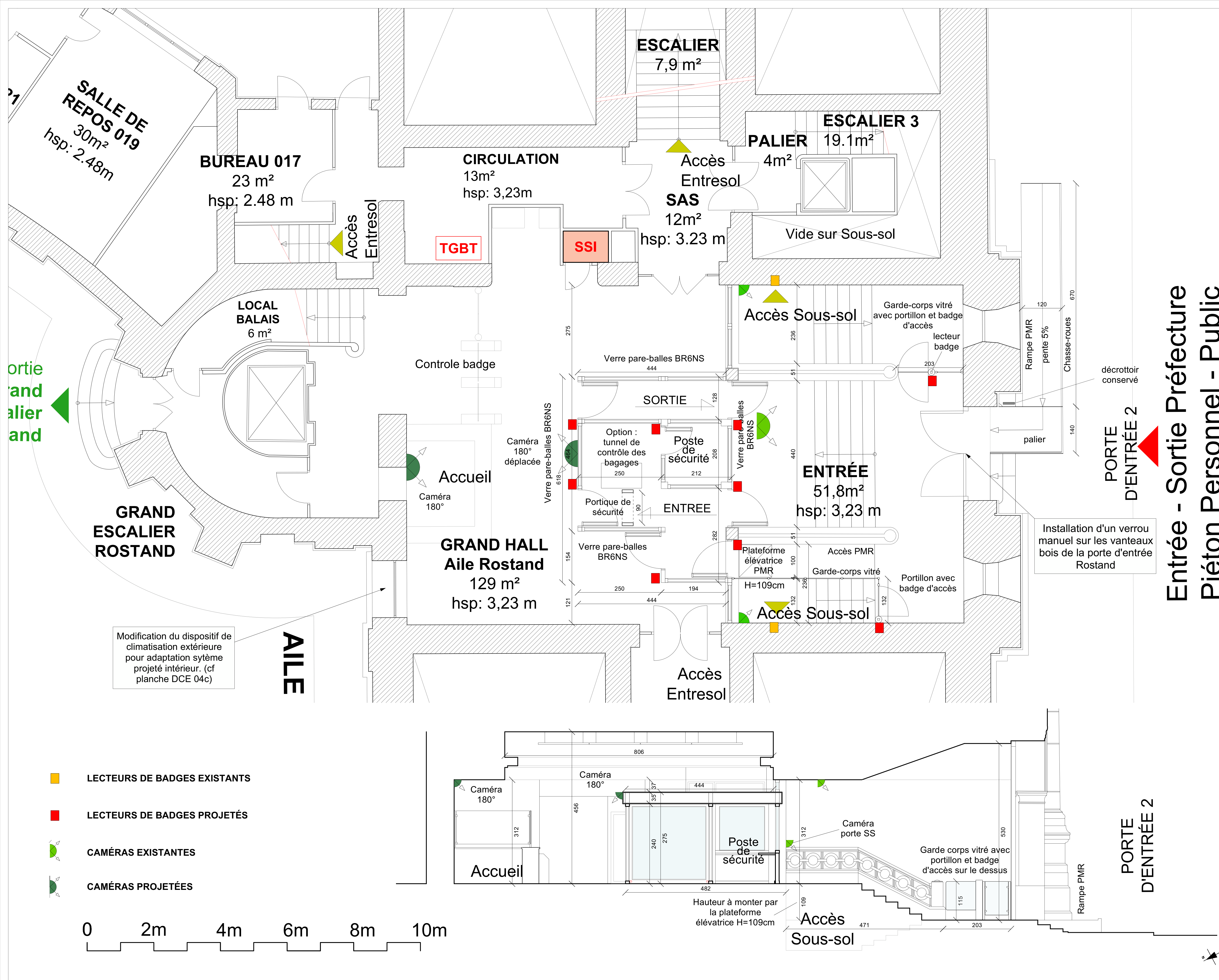

PROJET	
AMÉNAGEMENT DE L'ENTRÉE ROSTAND DANS LE BÂTIMENT PEYTRAL DE LA PRÉFECTURE DES BOUCHES DU RHÔNE	
ÉDIFICE	
HÔTEL DE LA PRÉFECTURE DES BOUCHES DU RHÔNE	
Place Félix-Baret - 13006 Marseille	
MAÎTRE D'OUVRAGE	
PRÉFET DE RÉGION PROVENCE-ALPES-CÔTE D'AZUR ET DES BOUCHES DU RHÔNE	
Place Felix Baret - 13006 Marseille	
MAÎTRE D'OEUVRE	
Mandataire Sas u d'architecture ALMATOYA ARCHITECTURE	
Architecte du patrimoine D.P.L.G	
Agence P.A.C.A 113, chemin des Bérard - 84410 Bédoin	
Siège social 132, rue Mouffetard - 75005 Paris	
Contact : Frédéric Auclair 00 33 (0)6 19 01 21 17 f.auclair@almatoya-architecture.com www.almatoya-architecture.com	
Co-traitance	
Bureau d'études RB-PREV 324, rue des Erables - 34980 Saint-Gély-du-Fesc Contact : Richard Biscans Tel : 06 82 56 54 61 / 04 67 58 20 90 Email : rbiscans@rb-prev.fr	
Économiste COEFFICIENT 26, rue Bénard - 75014 Paris Contact : Christophe Manque Tel : 06 10 41 97 10 Email : manque@coefficient.fr	
PHASE	
DOSSIER DE CONSULTATION DES ENTREPRISES	
CATÉGORIE	
ÉTAT PROJETÉ	
DOCUMENT	
PLAN ET COUPE DE L'ENTRÉE ROSTAND AU NIVEAU HALL HAUT	
RÉFÉRENCE	DCE 02d
N° PLANCHE	00
FORMAT	A1
ÉCHELLE	1:50
DATE	juin 2025
INDICE	
Nota Les présents plans sont exclusivement destinés à l'instruction administrative du dossier de demande. Ce ne sont pas des plans d'exécution et ne peuvent en aucun cas être utilisés directement pour réaliser la construction.	

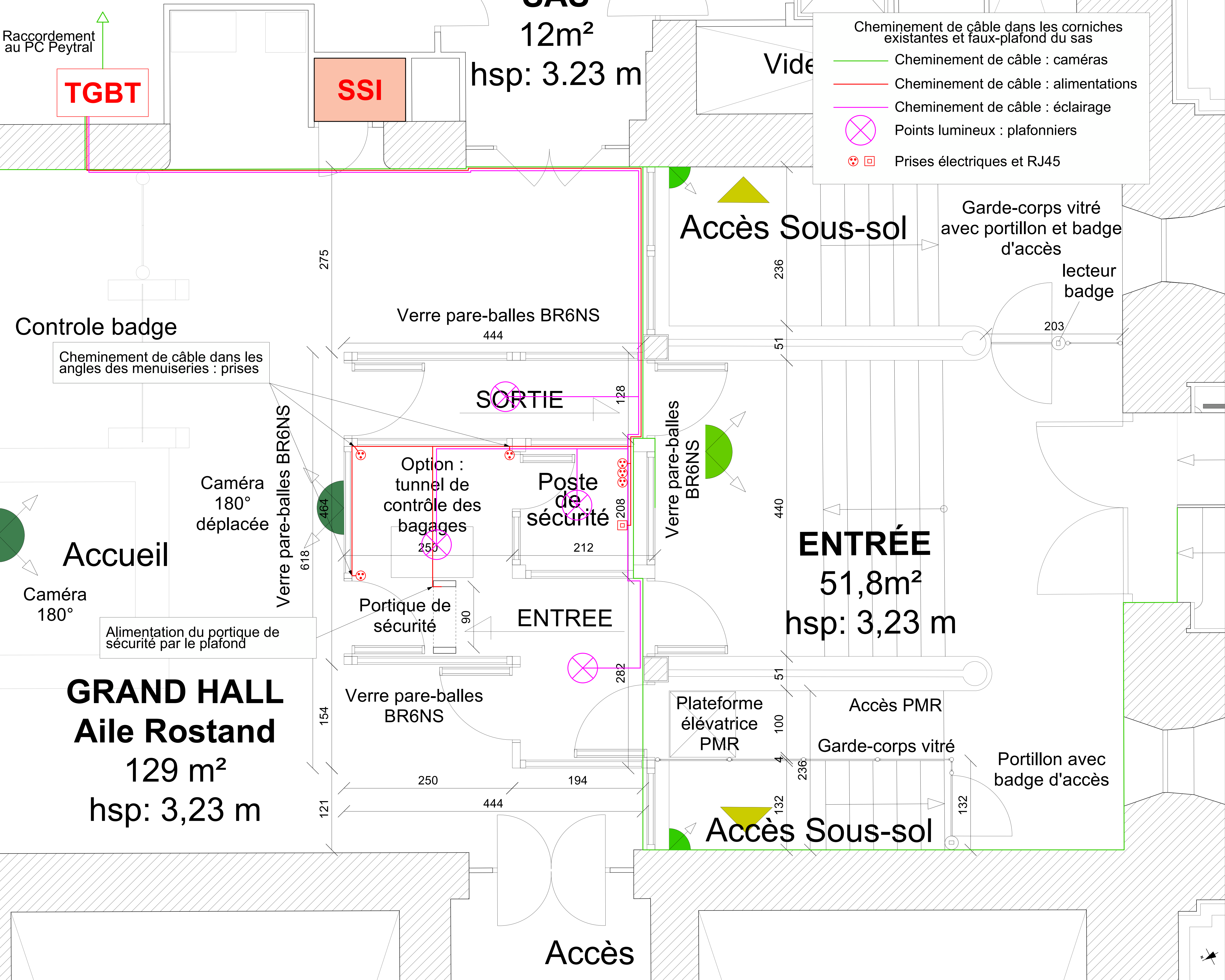

PROJET	
AMÉNAGEMENT DE L'ENTRÉE ROSTAND DANS LE BÂTIMENT PEYTRAL DE LA PRÉFECTURE DES BOUCHES DU RHÔNE	
ÉDIFICE	
HÔTEL DE LA PRÉFECTURE DES BOUCHES DU RHÔNE	
Place Félix-Baret - 13006 Marseille	
MAÎTRE D'OUVRAGE	
PRÉFET DE RÉGION PROVENCE-ALPES-CÔTE D'AZUR ET DES BOUCHES DU RHÔNE	
Place Felix Baret - 13006 Marseille	
MAÎTRE D'OEUVRE	
Mandataire Sas u d'architecture ALMATOYA ARCHITECTURE	
Architecte du patrimoine D.P.L.G	
Agence P.A.C.A 113, chemin des Bérard - 84410 Bédoin	
Siège social 132, rue Mouffetard - 75005 Paris	
Contact : Frédéric Auclair 00 33 (0)6 19 01 21 17 f.auclair@almatoya-architecture.com www.almatoya-architecture.com	
Co-traitance	
Bureau d'études RB-PREV	
324, rue des Erables - 34980 Saint-Gély-du-Fesc	
Contact : Richard Biscans	
Tel : 06 82 56 54 61 / 04 67 58 20 90	
Email : rbiscans@rb-prev.fr	
Économiste COEFFICIENT	
26, rue Bénard - 75014 Paris	
Contact : Christophe Manque	
Tel : 06 10 41 97 10	
Email : manque@coefficient.fr	
PHASE	
DOSSIER DE CONSULTATION DES ENTREPRISES	
CATÉGORIE	
ÉTAT PROJETÉ	
DOCUMENT	
PLAN DE L'ENTREE ROSTAND AU REZ-DE-CHAUSSEE : CHEMINEMENT DE CÂBLE	
RÉFÉRENCE	DCE 02e
N° PLANCHE	00
FORMAT	A1
ÉCHELLE	1:25
DATE	juin 2025
INDICE	
Nota Les présents plans sont exclusivement destinés à l'instruction administrative du dossier de demande. Ce ne sont pas des plans d'exécution et ne peuvent en aucun cas être utilisés directement pour réaliser la construction.	

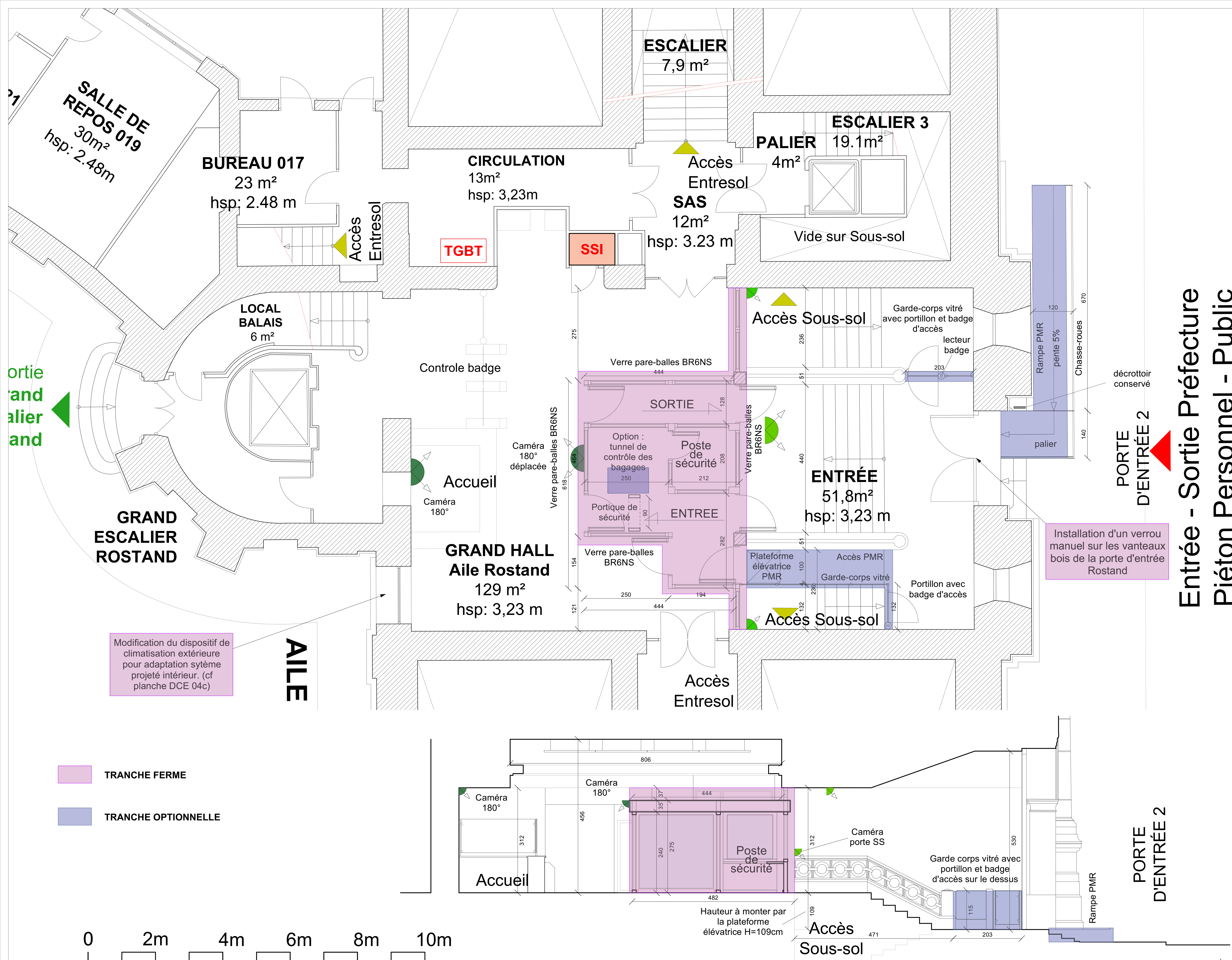

PROJET	
AMÉNAGEMENT DE L'ENTRÉE ROSTAND DANS LE BÂTIMENT PEYTRAL DE LA PRÉFECTURE DES BOUCHES DU RHÔNE	
ÉDIFICE	
HÔTEL DE LA PRÉFECTURE DES BOUCHES DU RHÔNE	
Place Félix-Baret - 13006 Marseille	
MAÎTRE D'OUVRAGE	
PRÉFET DE RÉGION PROVENCE-ALPES-CÔTE D'AZUR ET DES BOUCHES DU RHÔNE	
Place Felix Baret - 13006 Marseille	
MAÎTRE D'OEUVRE	
<div>Mandataire</div> <div>Sasu d'architecture</div> <div>ALMATOYA</div> <div>ARCHITECTURE</div> <div>Architecte du patrimoine D.P.L.G</div> <div>Agence P.A.C.A 113, chemin des Bérard - 84410 Bédoin</div> <div>Siège social 132, rue Mouffetard - 75005 Paris</div> <div>Contact : Frédéric Auclair 00 33 (0)6 19 01 21 17 f.auclair@almatoya-architecture.com www.almatoya-architecture.com</div> <div></div>	
<div>Co-traitance</div> <div>Bureau d'études RB-PREV</div> <div>324, rue des Erables - 34980 Saint-Gély-du-Fesc</div> <div>Contact : Richard Biscans Tel : 06 82 56 54 61 / 04 67 58 20 90 Email : rbiscans@rb-prev.fr</div> <div> <small>L'organisme de la Région</small></div>	
<div>Économiste COEFFICIENT</div> <div>26, rue Bénard - 75014 Paris</div> <div>Contact : Christophe Manque</div> <div>Tel : 06 10 41 97 10 Email : manque@coefficient.fr</div> <div></div>	
PHASE	
DOSSIER DE CONSULTATION DES ENTREPRISES	
CATÉGORIE	
ÉTAT PROJETÉ	
DOCUMENT	
PLAN ET COUPE DE L'ENTREE ROSTAND AU REZ-DE-CHAUSSEE : REPÉRAGE DES TRANCHES	
RÉFÉRENCE	DCE 02f
N° PLANCHE	00
FORMAT	A1
ÉCHELLE	1:50
DATE	juin 2025
INDICE	
<div>Nota</div> <div>Les présents plans sont exclusivement destinés à l'instruction administrative du dossier de demande.</div> <div>Ce ne sont pas des plans d'exécution et ne peuvent en aucun cas être utilisés directement pour réaliser la construction.</div>	

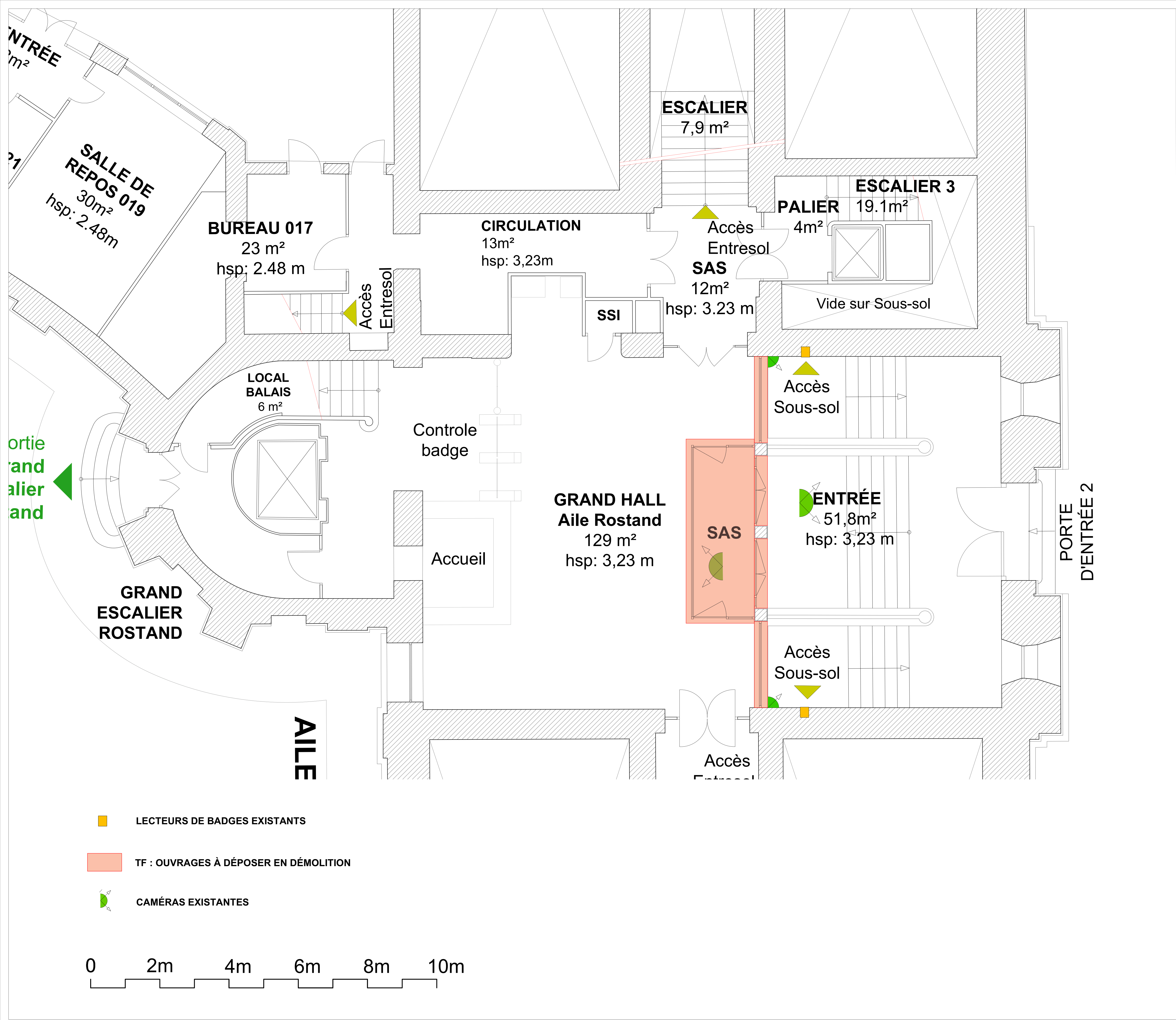

Entrée - Sortie Préfecture

Piéton Personnel - Public

PROJET		AMÉNAGEMENT DE L'ENTRÉE ROSTAND DANS LE BÂTIMENT PEYTRAL DE LA PRÉFECTURE DES BOUCHES DU RHÔNE
ÉDIFICE		HÔTEL DE LA PRÉFECTURE DES BOUCHES DU RHÔNE Place Félix-Baret - 13006 Marseille
MAÎTRE D'OUVRAGE		PRÉFET DE RÉGION PROVENCE-ALPES-CÔTE D'AZUR ET DES BOUCHES DU RHÔNE Place Felix Baret - 13006 Marseille
MAÎTRE D'OEUVRE		<div>Mandataire</div> <div>Sasu d'architecture</div> <div>ALMATOYA ARCHITECTURE</div> <div>Architecte du patrimoine D.P.L.G</div> <div>Agence P.A.C.A 113, chemin des Bérard - 84410 Bédoin</div> <div>Siège social 132, rue Mouffetard - 75005 Paris</div> <div>Contact : Frédéric Auclair 00 33 (0)6 19 01 21 17 f.auclair@almatoya-architecture.com www.almatoya-architecture.com</div> <div>Co-traitance</div> <div>Bureau d'études RB-PREV</div> <div>324, rue des Erables - 34980 Saint-Gély-du-Fesc</div> <div>Contact : Richard Biscans Tel : 06 82 56 54 61 / 04 67 58 20 90 Email : rbiscans@rb-prev.fr</div> <div>Économiste COEFFICIENT</div> <div>26, rue Bénard - 75014 Paris Contact : Christophe Manque Tel : 06 10 41 97 10 Email : manque@coefficient.fr</div>
PHASE		DOSSIER DE CONSULTATION DES ENTREPRISES
CATÉGORIE		ÉTAT EXISTANT
DOCUMENT		PLAN ET COUPE DE L'ENTREE ROSTAND AU REZ-DE-CHAUSSEE : OUVRAGES A DÉMOLIR
RÉFÉRENCE	DCE 02g	
N° PLANCHE	00	
FORMAT	A1	
ÉCHELLE	1:50	
DATE	juin 2025	
INDICE		
<div>Nota</div> <div>Les présents plans sont exclusivement destinés à l'instruction administrative du dossier de demande.</div> <div>Ce ne sont pas des plans d'exécution et ne peuvent en aucun cas être utilisés directement pour réaliser la construction.</div>		



INDICE

Nota

Les présents plans sont exclusivement destinés à l'instruction administrative du dossier de demande.

Ce ne sont pas des plans d'exécution et ne peuvent en aucun cas être utilisés directement pour réaliser la construction.

PLAN : PORTILLON ET GARDE-CORPS VITRÉ

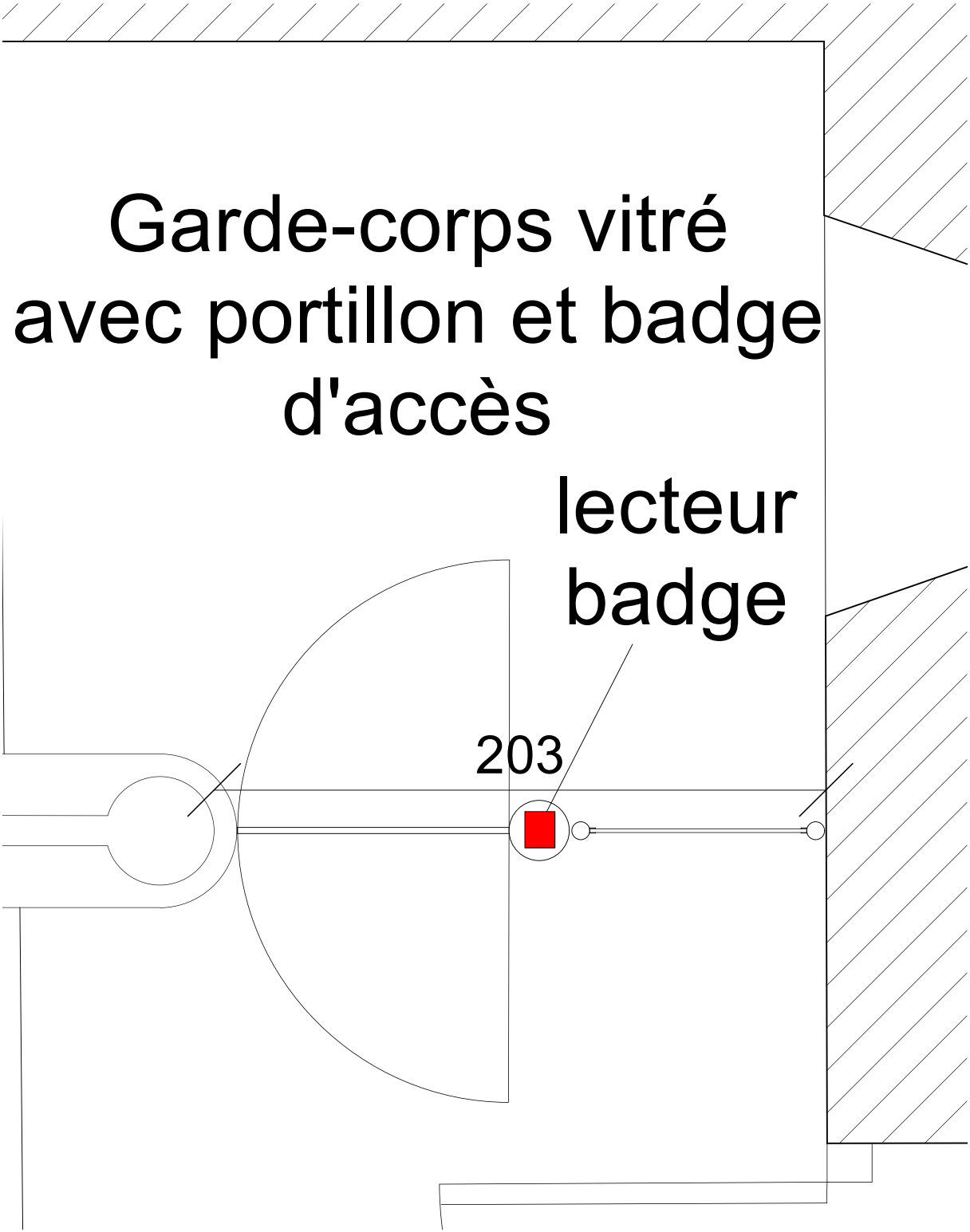

Garde corps vitré avec portillon et badge d'accès sur le dessus



ÉLÉVATION : PORTILLON ET GARDE-CORPS VITRÉ
Vitrages non blindés

- LECTEURS DE BADGES PROJETÉS
- CAMÉRAS EXISTANTES
- CAMÉRAS PROJETÉES

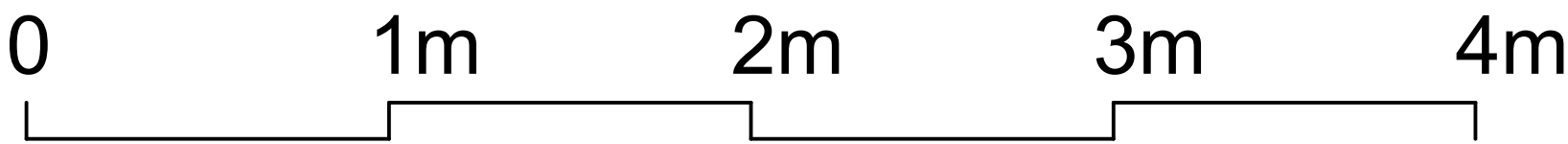

COUPE DU POSTE DE SÉCURITÉ

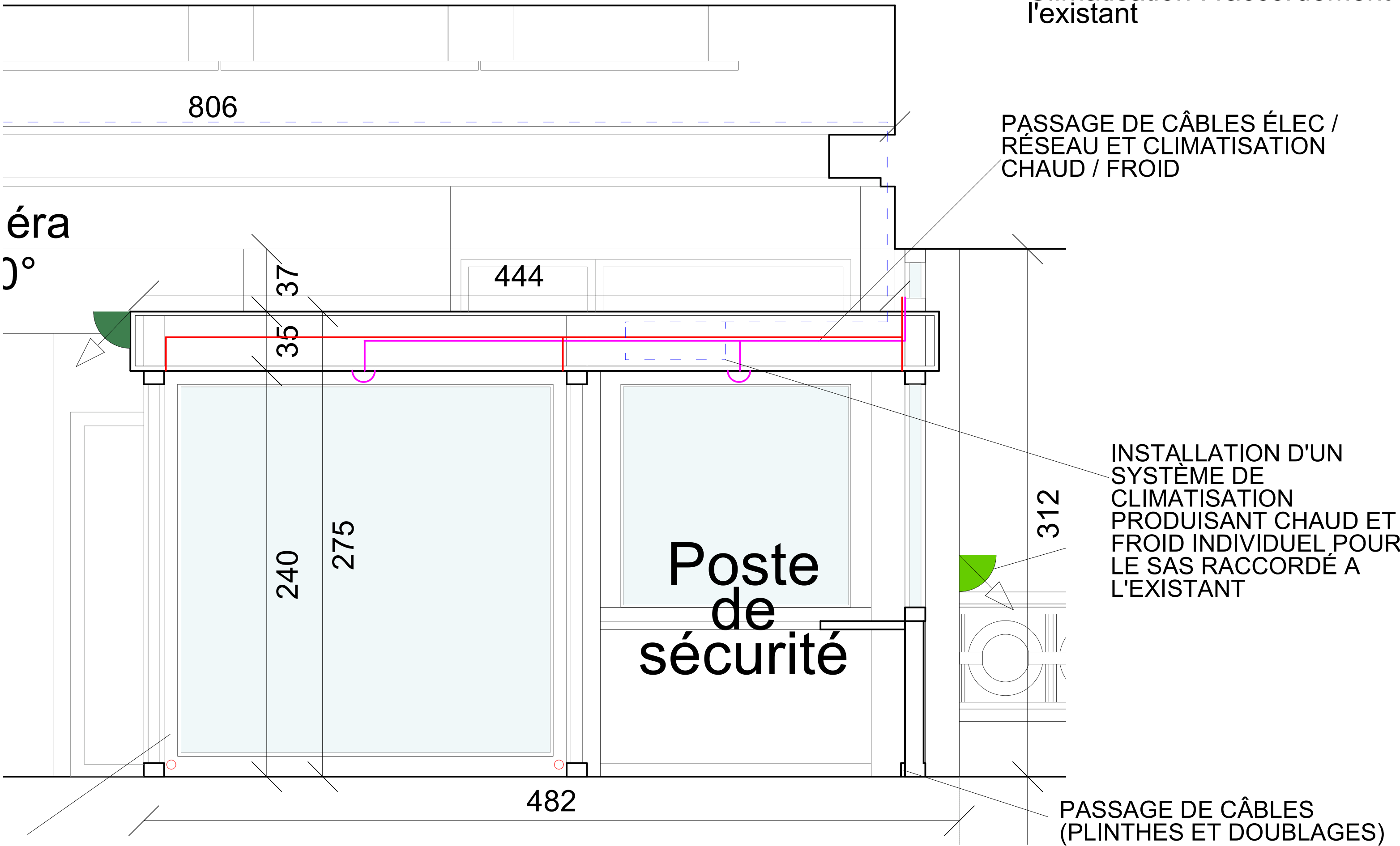

PASSAGE DE CÂBLES
(ANGLES DES MENUISERIES)

PASSAGE DE CÂBLES
(PLINTHES ET DOUBLAGES)

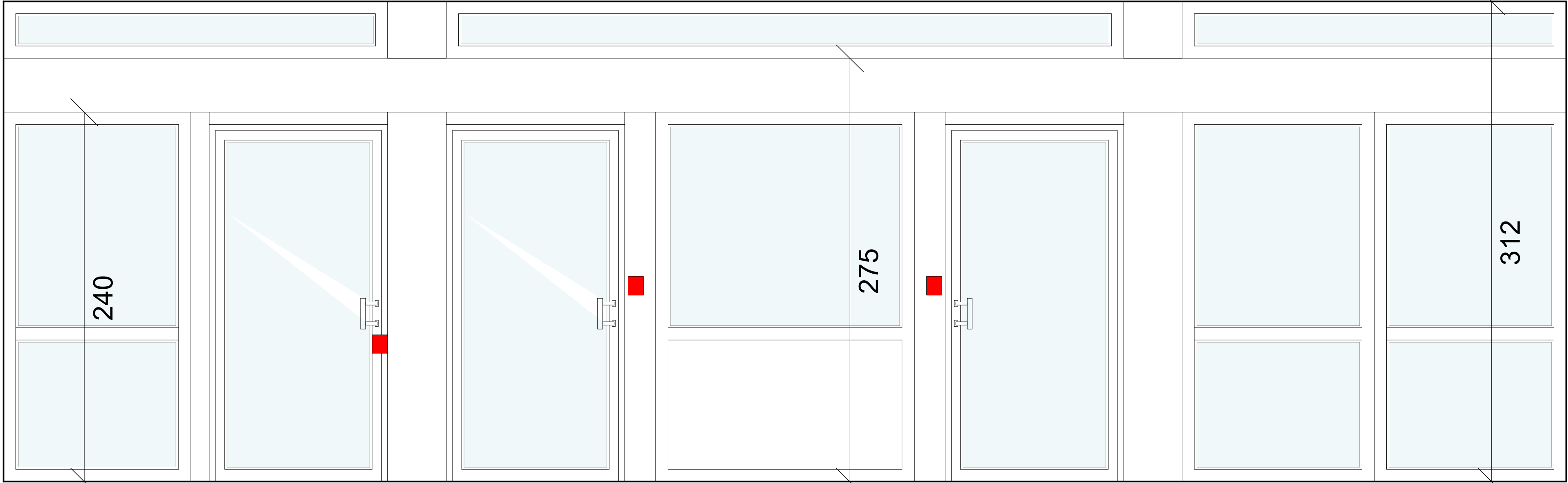

ÉLÉVATION SUR L'ENTRÉE ROSTAND INTÉRIEURE
ARRIVÉE EN HAUT DE L'ESCALIER

TF : VITRAGES BLINDÉS

- Prises
- Cheminement de câble : alimentations
- Cheminement de câble : éclairage
- Points lumineux : plafonniers
- Climatisation : raccordement à l'existant

PROJET
AMÉNAGEMENT DE L'ENTRÉE
ROSTAND DANS LE BÂTIMENT
PEYTRAL DE LA PRÉFECTURE
DES BOUCHES DU RHÔNE

ÉDIFICE
HÔTEL DE LA PRÉFECTURE
DES BOUCHES DU RHÔNE

Place Félix-Baret - 13006 Marseille

MAÎTRE D'OUVRAGE

PRÉFET DE RÉGION
PROVENCE-ALPES-CÔTE D'AZUR
ET DES BOUCHES DU RHÔNE

Place Felix Baret - 13006 Marseille

MAÎTRE D'OEUVRE

Mandataire
Sasu d'architecture

ALMATOYA
ARCHITECTURE

Architecte du patrimoine D.P.L.G

Agence P.A.C.A
113, chemin des Bérard - 84410 Bédoin

Siège social
132, rue Mouffetard - 75005 Paris

Contact : Frédéric Auclair
00 33 (0)6 19 01 21 17
f.auclair@almatoya-architecture.com
www.almatoya-architecture.com



Co-traitance

Bureau d'études RB-PREV

324, rue des Erables - 34980 Saint-Gély-du-Fesc
Contact : Richard Biscans
Tel : 06 82 56 54 61 / 04 67 58 20 90
Email : rbiscans@rb-prev.fr



Économiste COEFFICIENT

26, rue Bénard - 75014 Paris
Contact : Christophe Manque
Tel : 06 10 41 97 10
Email : manque@coefficient.fr

COEFFICIENT

PHASE

DOSSIER DE CONSULTATION
DES ENTREPRISES

CATÉGORIE

ÉTAT PROJETÉ

DOCUMENT

PLAN ET COUPE DE L'ENTRÉE
ROSTAND AU NIVEAU HALL HAUT
DÉTAILS

RÉFÉRENCE
DCE 02i

N° PLANCHE
00

FORMAT
A1

ÉCHELLE
1:20

DATE
juin 2025

INDICE

Nota
Les présents plans sont exclusivement destinés à l'instruction administrative
du dossier de demande.
Ce ne sont pas des plans d'exécution et ne peuvent en aucun cas être utilisés
directement pour réaliser la construction.

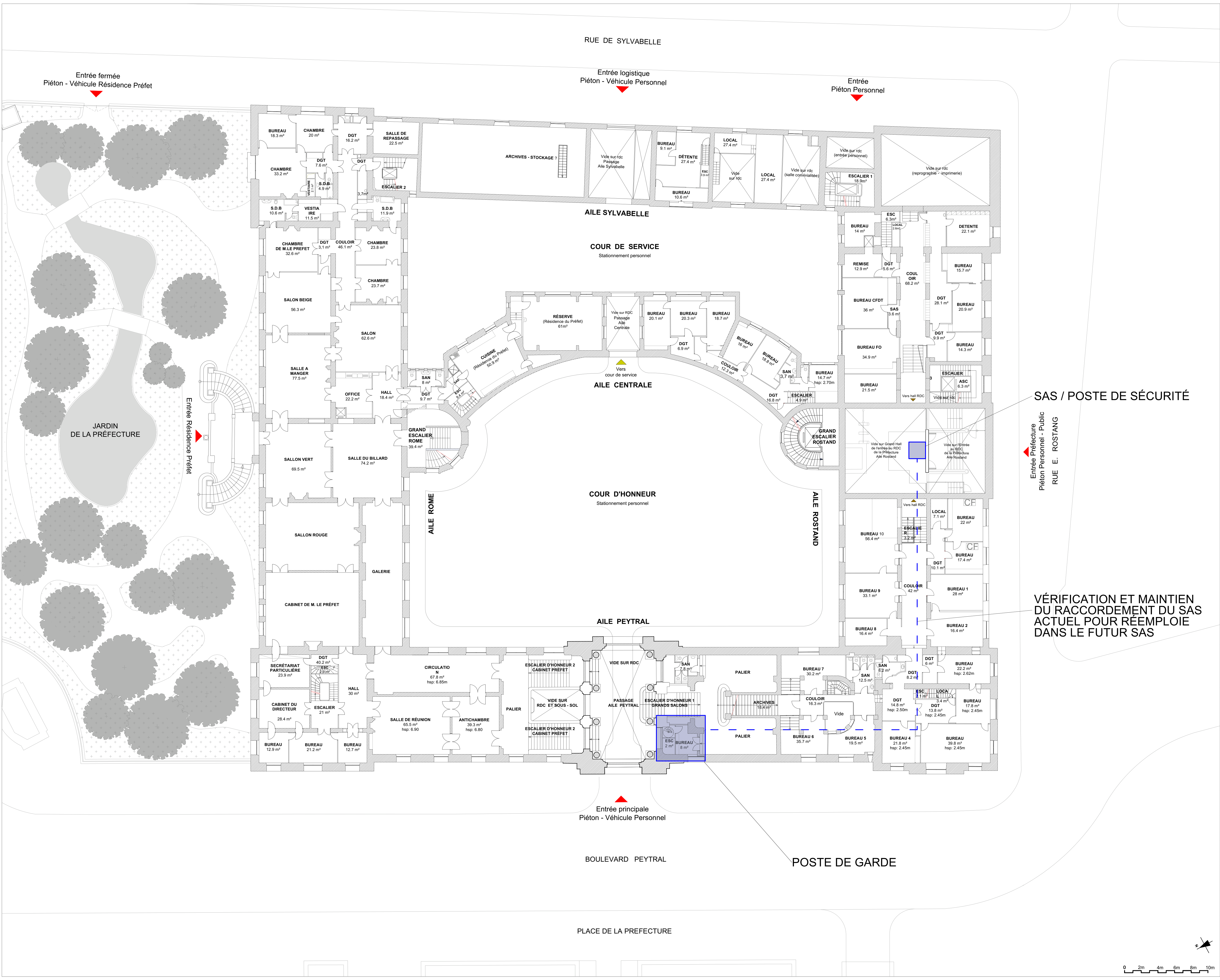

PROJET	
AMÉNAGEMENT DE L'ENTRÉE ROSTAND DANS LE BÂTIMENT PEYTRAL DE LA PRÉFECTURE DES BOUCHES DU RHÔNE	
ÉDIFICE	
HÔTEL DE LA PRÉFECTURE DES BOUCHES DU RHÔNE	
Place Félix-Baret - 13006 Marseille	
MAÎTRE D'OUVRAGE	
PRÉFET DE RÉGION PROVENCE-ALPES-CÔTE D'AZUR ET DES BOUCHES DU RHÔNE	
Place Felix Baret - 13006 Marseille	
MAÎTRE D'OEUVRE	
Mandataire Sas u d'architecture ALMATOYA ARCHITECTURE	
Architecte du patrimoine D.P.L.G	
Agence P.A.C.A 113, chemin des Bérard - 84410 Bédoin	
Siège social 132, rue Mouffetard - 75005 Paris	
Contact : Frédéric Auclair 00 33 (0)6 19 01 21 17 f.auclair@almatoya-architecture.com www.almatoya-architecture.com	
Co-traitance	
Bureau d'études RB-PREV 324, rue des Erables - 34980 Saint-Gély-du-Fesc Contact : Richard Biscans Tel : 06 82 56 54 61 / 04 67 58 20 90 Email : rbiscans@rb-prev.fr	
Économiste COEFFICIENT 26, rue Bénard - 75014 Paris Contact : Christophe Manque Tel : 06 10 41 97 10 Email : manque@coefficient.fr	
PHASE	
DOSSIER DE CONSULTATION DES ENTREPRISES	
CATÉGORIE	
ÉTAT PROJETE	
DOCUMENT	
PLAN DE L'ENTRESOL 0-1 ENTRE RDC ET 1er ÉTAGE RACCORDEMENT POSTE DE GARDE	
RÉFÉRENCE	DCE 02j
N° PLANCHE	00
FORMAT	A1
ÉCHELLE	1:200
DATE	juin 2025
INDICE	
Nota Les présents plans sont exclusivement destinés à l'instruction administrative du dossier de demande. Ce ne sont pas des plans d'exécution et ne peuvent en aucun cas être utilisés directement pour réaliser la construction.	

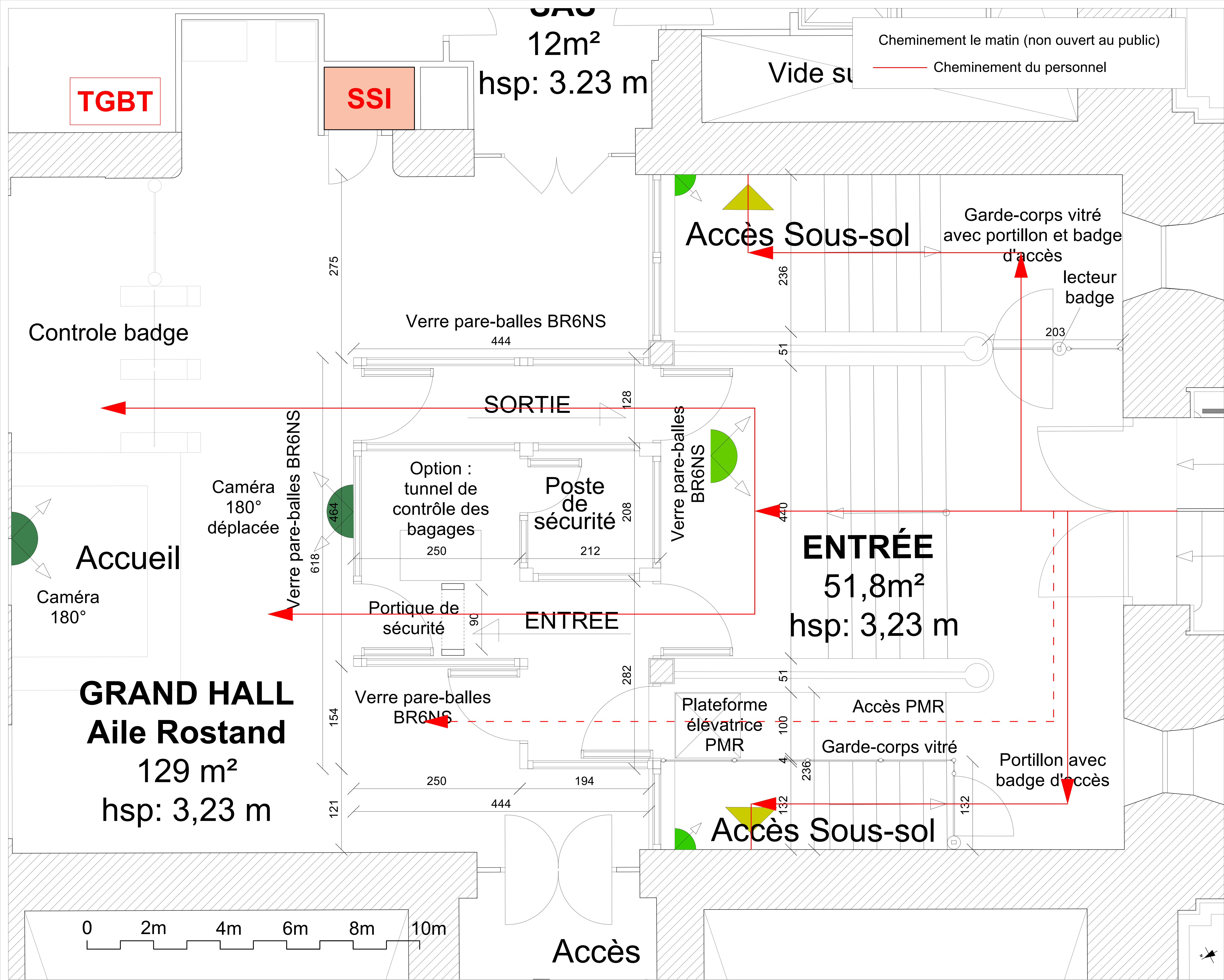

PROJET AMÉNAGEMENT DE L'ENTRÉE ROSTAND DANS LE BÂTIMENT PEYTRAL DE LA PRÉFECTURE DES BOUCHES DU RHÔNE	
ÉDIFICE HÔTEL DE LA PRÉFECTURE DES BOUCHES DU RHÔNE Place Félix-Baret - 13006 Marseille	
MAÎTRE D'OUVRAGE PRÉFET DE RÉGION PROVENCE-ALPES-CÔTE D'AZUR ET DES BOUCHES DU RHÔNE Place Felix Baret - 13006 Marseille	
MAÎTRE D'OEUVRE Mandataire Sas u d'architecture ALMATOYA ARCHITECTURE Architecte du patrimoine D.P.L.G Agence P.A.C.A 113, chemin des Bérard - 84410 Bédoin Siège social 132, rue Mouffetard - 75005 Paris Contact : Frédéric Auclair 00 33 (0)6 19 01 21 17 f.auclair@almatoya-architecture.com www.almatoya-architecture.com	
Co-traitance Bureau d'études RB-PREV 324, rue des Erables - 34980 Saint-Gély-du-Fesc Contact : Richard Biscans Tel : 06 82 56 54 61 / 04 67 58 20 90 Email : rbiscans@rb-prev.fr	
Économiste COEFFICIENT 26, rue Bénard - 75014 Paris Contact : Christophe Manque Tel : 06 10 41 97 10 Email : manque@coefficient.fr	
PHASE DOSSIER DE CONSULTATION DES ENTREPRISES	
CATÉGORIE ÉTAT PROJETÉ	
DOCUMENT PLAN DE L'ENTREE ROSTAND AU REZ-DE-CHAUSSEE ET CHEMINEMENT MATIN	
RÉFÉRENCE	DCE 03a
N° PLANCHE	00
FORMAT	A1
ÉCHELLE	1:25
DATE	juin 2025
INDICE	
Nota Les présents plans sont exclusivement destinés à l'instruction administrative du dossier de demande. Ce ne sont pas des plans d'exécution et ne peuvent en aucun cas être utilisés directement pour réaliser la construction.	

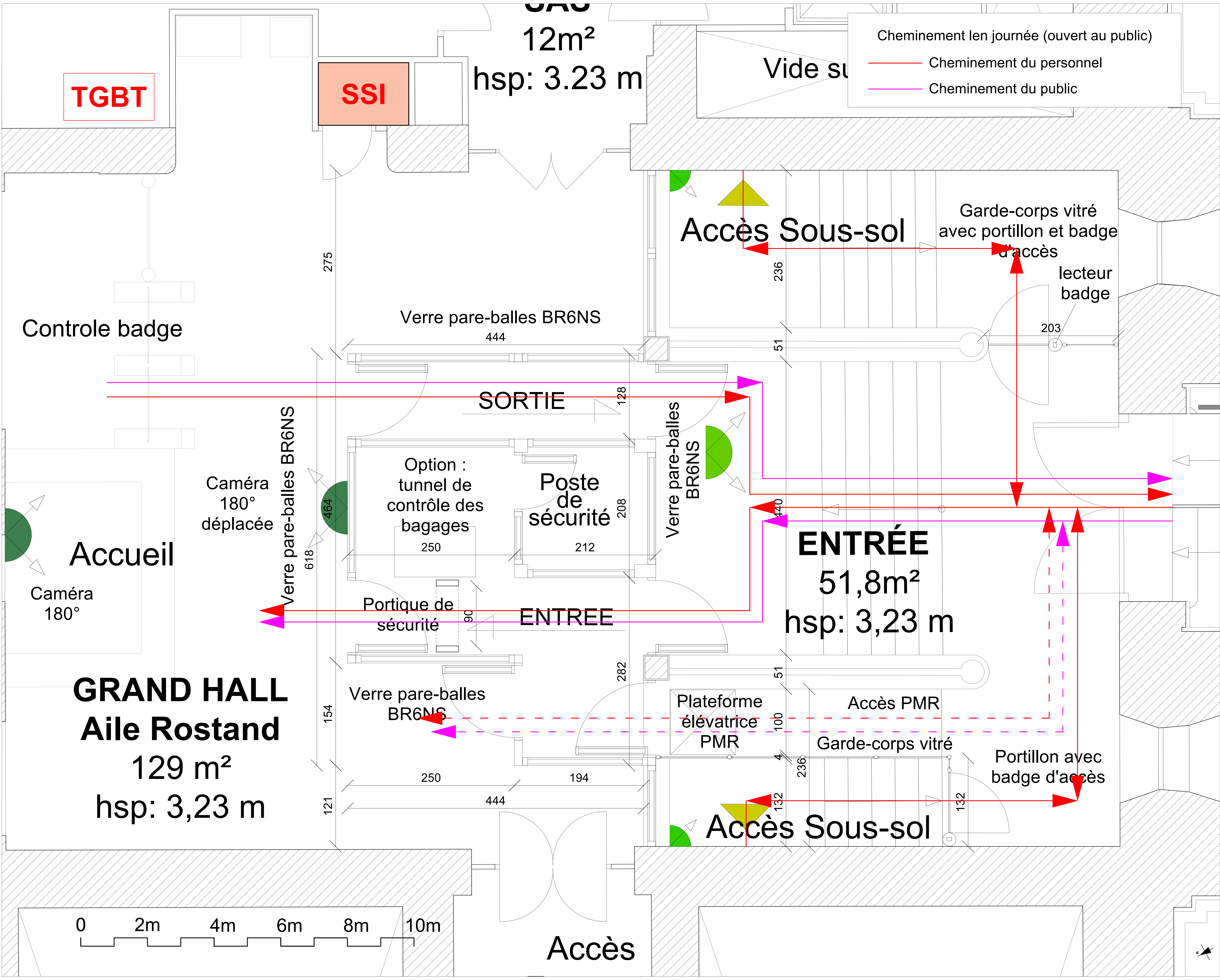

PROJET	
AMÉNAGEMENT DE L'ENTRÉE ROSTAND DANS LE BÂTIMENT PEYTRAL DE LA PRÉFECTURE DES BOUCHES DU RHÔNE	
ÉDIFICE	
HÔTEL DE LA PRÉFECTURE DES BOUCHES DU RHÔNE	
Place Félix-Baret - 13006 Marseille	
MAÎTRE D'OUVRAGE	
PRÉFET DE RÉGION PROVENCE-ALPES-CÔTE D'AZUR ET DES BOUCHES DU RHÔNE	
Place Felix Baret - 13006 Marseille	
MAÎTRE D'OEUVRE	
Mandataire	
Sasu d'architecture	
ALMATOYA ARCHITECTURE	
Architecte du patrimoine D.P.L.G	
Agence P.A.C.A	
113, chemin des Bérard - 84410 Bédoin	
Siège social	
132, rue Mouffetard - 75005 Paris	
Contact : Frédéric Auclair	
00 33 (0)6 19 01 21 17	
f.auclair@almatoya-architecture.com	
www.almatoya-architecture.com	
Co-traitance	
Bureau d'études RB-PREV	
324, rue des Erables - 34980 Saint-Gély-du-Fesc	
Contact : Richard Biscans	
Tel : 06 82 56 54 61 / 04 67 58 20 90	
Email : rbiscans@rb-prev.fr	
Économiste COEFFICIENT	
26, rue Bénard - 75014 Paris	
Contact : Christophe Manque	
Tel : 06 10 41 97 10	
Email : manque@coefficient.fr	
PHASE	
DOSSIER DE CONSULTATION DES ENTREPRISES	
CATÉGORIE	
ÉTAT PROJETÉ	
DOCUMENT	
PLAN DE L'ENTREE ROSTAND AU REZ-DE-CHAUSSEE ET CHEMINEMENT JOUR	
RÉFÉRENCE	DCE 03b
N° PLANCHE	00
FORMAT	A1
ÉCHELLE	1:25
DATE	juin 2025
INDICE	
Nota	
Les présents plans sont exclusivement destinés à l'instruction administrative du dossier de demande. Ce ne sont pas des plans d'exécution et ne peuvent en aucun cas être utilisés directement pour réaliser la construction.	

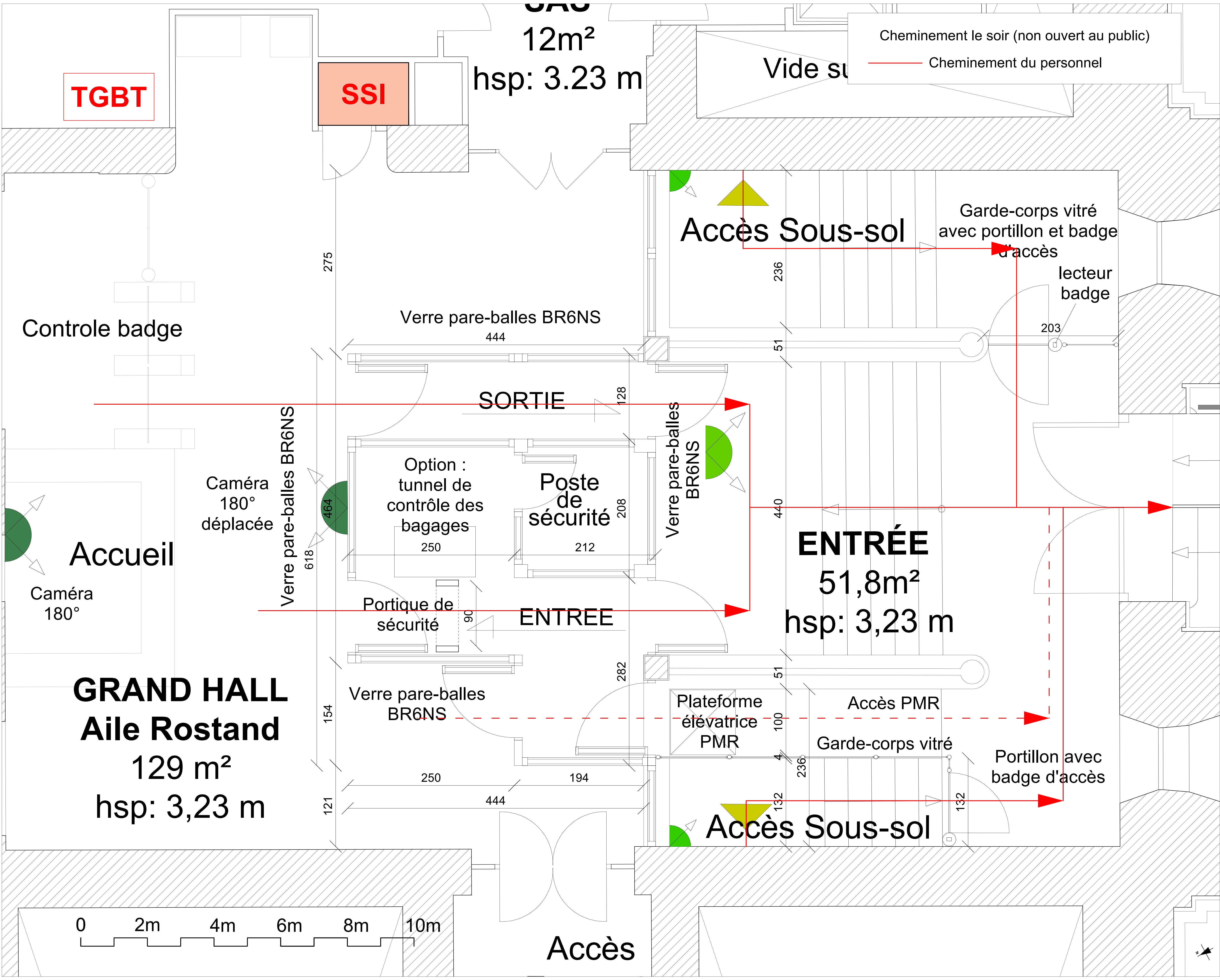

PROJET	
AMÉNAGEMENT DE L'ENTRÉE ROSTAND DANS LE BÂTIMENT PEYTRAL DE LA PRÉFECTURE DES BOUCHES DU RHÔNE	
ÉDIFICE	
HÔTEL DE LA PRÉFECTURE DES BOUCHES DU RHÔNE	
Place Félix-Baret - 13006 Marseille	
MAÎTRE D'OUVRAGE	
PRÉFET DE RÉGION PROVENCE-ALPES-CÔTE D'AZUR ET DES BOUCHES DU RHÔNE	
Place Felix Baret - 13006 Marseille	
MAÎTRE D'OEUVRE	
Mandataire	
Sasu d'architecture	
ALMATOYA ARCHITECTURE	
Architecte du patrimoine D.P.L.G	
Agence P.A.C.A	
113, chemin des Bérard - 84410 Bédoin	
Siège social	
132, rue Mouffetard - 75005 Paris	
Contact : Frédéric Auclair	
00 33 (0)6 19 01 21 17	
f.auclair@almatoya-architecture.com	
www.almatoya-architecture.com	
Co-traitance	
Bureau d'études RB-PREV	
324, rue des Erables - 34980 Saint-Gély-du-Fesc	
Contact : Richard Biscans	
Tel : 06 82 56 54 61 / 04 67 58 20 90	
Email : rbiscans@rb-prev.fr	
Économiste COEFFICIENT	
26, rue Bénard - 75014 Paris	
Contact : Christophe Manque	
Tel : 06 10 41 97 10	
Email : manque@coefficient.fr	
PHASE	
DOSSIER DE CONSULTATION DES ENTREPRISES	
CATÉGORIE	
ÉTAT PROJETÉ	
DOCUMENT	
PLAN DE L'ENTREE ROSTAND AU REZ-DE-CHAUSSEE ET CHEMINEMENT SOIR	
RÉFÉRENCE	DCE 03c
N° PLANCHE	00
FORMAT	A1
ÉCHELLE	1:25
DATE	juin 2025
INDICE	
NDA Les présents plans sont exclusivement destinés à l'instruction administrative du dossier de demande. Ce ne sont pas des plans d'exécution et ne peuvent en aucun cas être utilisés directement pour réaliser la construction.	

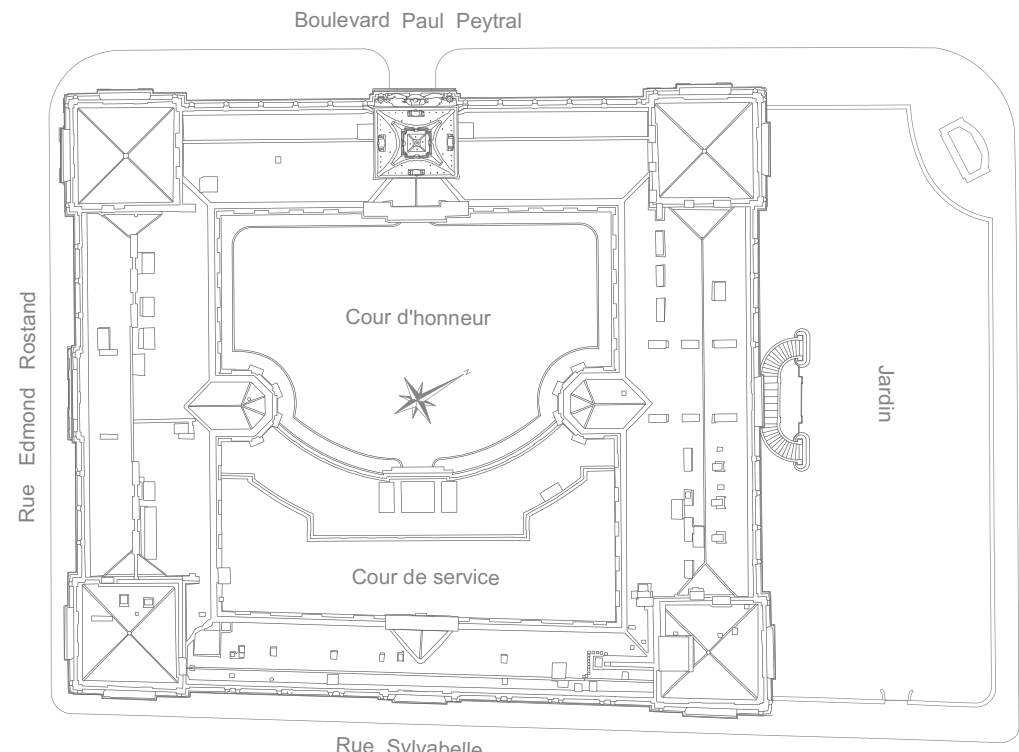

Façade Sud-Est / Aile Sylvabelle



RAMPE RÉALISÉE EN BOIS
CONTREPLAQUÉ MARINE PEINT (RAL
1013) AVEC PEINTURE ANTIDÉRAPANTE
DE MÊME TEINTE SUR LA BANDE DE
ROULEMENT ET AVEC DISPOSITIF DE
FIXATION DE LA RAMPE DANS LES
JOINTS DE LA MACONNERIE.

PRINCIPE DE RÉVERSIBILITÉ DES
INSTALLATIONS NE VENANT EN AUCUN
CAS BLESSER LA MATIÈRE
ARCHÉOLOGIQUE DU MONUMENT

PROJET
AMÉNAGEMENT DE L'ENTRÉE
ROSTAND DANS LE BÂTIMENT
PEYTRAL DE LA PRÉFECTURE
DES BOUCHES DU RHÔNE

ÉDIFICE
HÔTEL DE LA PRÉFECTURE
DES BOUCHES DU RHÔNE
Place Félix-Baret - 13006 Marseille

MAÎTRE D'OUVRAGE
PRÉFET DE RÉGION
PROVENCE-ALPES-CÔTE D'AZUR
ET DES BOUCHES DU RHÔNE
Place Felix Baret - 13006 Marseille

MAÎTRE D'OEUVRE
Mandataire
Sas d'architecture
ALMATOYA
ARCHITECTURE
Architecte du patrimoine D.P.L.G
Agence P.A.C.A
113, chemin des Bérard - 84410 Bédoin
Siège social
132, rue Mouffetard - 75005 Paris
Contact : Frédéric Auclair
00 33 (0)6 19 01 21 17
f.auclair@almatoya-architecture.com
www.almatoya-architecture.com

Co-traitance
Bureau d'études RB-PREV
324, rue des Erables - 34980 Saint-Gély-du-Fesc
Contact : Richard Biscans
Tel : 06 82 56 54 61 / 04 67 58 20 90
Email : rbiscans@rb-prev.fr

Économiste COEFFICIENT
26, rue Bénard - 75014 Paris
Contact : Christophe Manque
Tel : 06 10 41 97 10
Email : manque@coefficient.fr

PHASE
DOSSIER DE CONSULTATION
DES ENTREPRISES

CATÉGORIE
ÉTAT PROJETÉ

DOCUMENT
FAÇADE SUR RUE
Façade Sud-Est / Aile Sylvabelle
DETAIL entrée service 3

RÉFÉRENCE	DCE 04a
N° PLANCHE	00
FORMAT	A1
ÉCHELLE	1:50
DATE	mai 2025
INDICE	

Nota
Les présents plans sont exclusivement destinés à l'instruction administrative
du dossier de demande.
Ce ne sont pas des plans d'exécution et ne peuvent en aucun cas être utilisés
directement pour réaliser la construction.



Façade Sud-Ouest / Aile Rostand

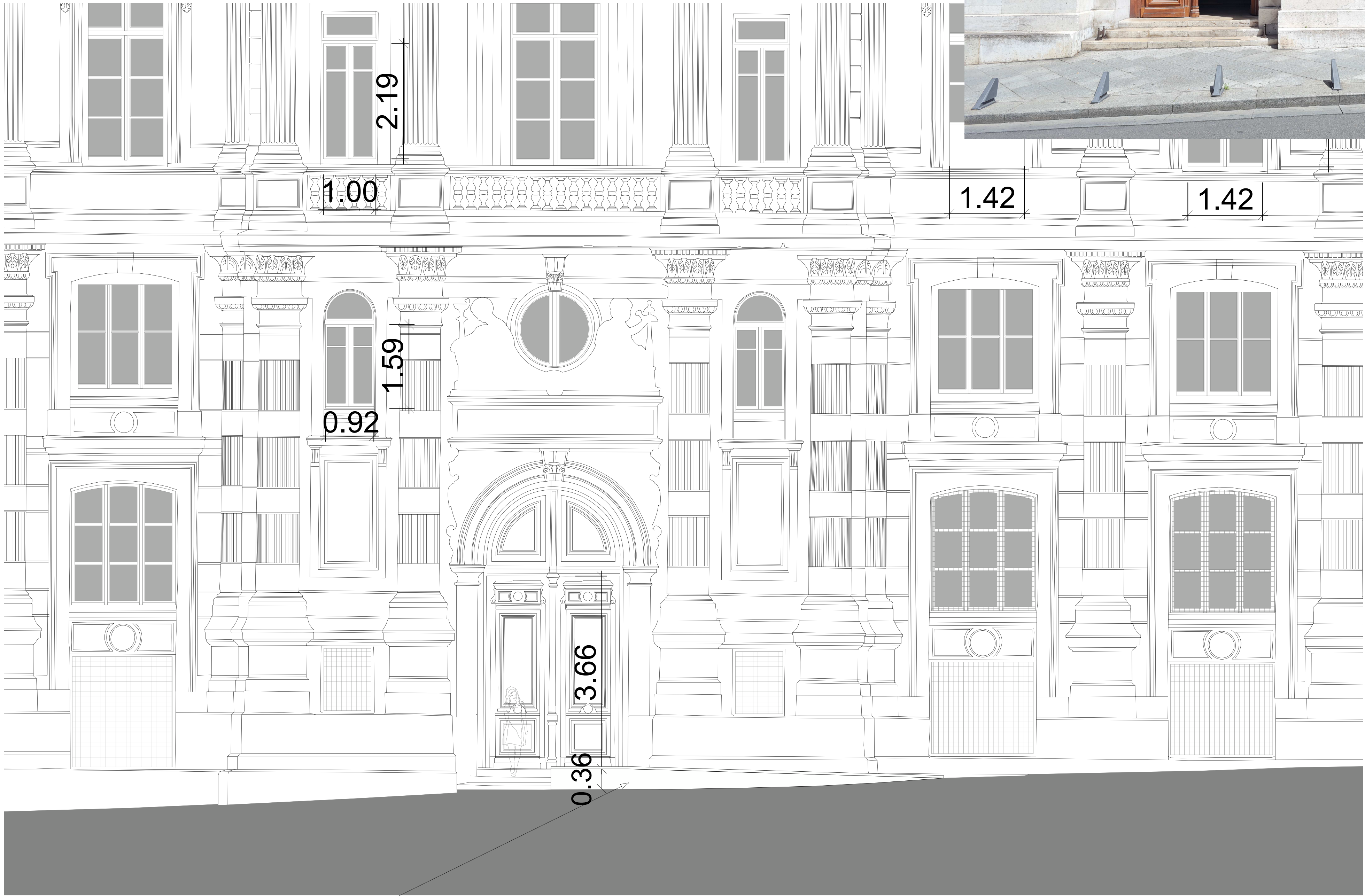
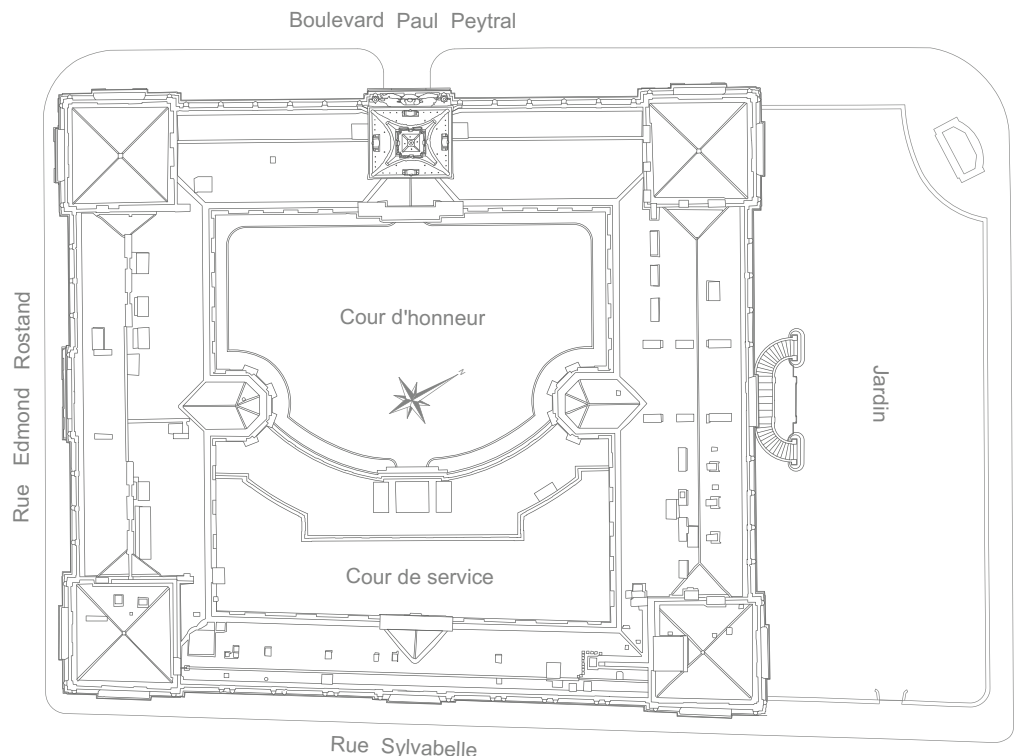

RAMPE RÉALISÉE EN BOIS
CONTREPLAQUÉ MARINE PEINT (RAL
1013) AVEC PEINTURE ANTIDÉRAPANTE
DE MÊME TEINTE SUR LA BANDE DE
ROULEMENT ET AVEC DISPOSITIF DE
FIXATION DE LA RAMPE DANS LES
JOINTS DE LA MACONNERIE.

PRINCIPE DE RÉVERSIBILITÉ DES
INSTALLATIONS NE VENANT EN AUCUN
CAS BLESSER LA MATIÈRE
ARCHÉOLOGIQUE DU MONUMENT



PROJET

AMÉNAGEMENT DE L'ENTRÉE
ROSTAND DANS LE BÂTIMENT
PEYTRAL DE LA PRÉFECTURE
DES BOUCHES DU RHÔNE

ÉDIFICE

HÔTEL DE LA PRÉFECTURE
DES BOUCHES DU RHÔNE

Place Félix-Baret - 13006 Marseille

MAÎTRE D'OUVRAGE

PRÉFET DE RÉGION
PROVENCE-ALPES-CÔTE D'AZUR
ET DES BOUCHES DU RHÔNE

Place Felix Baret - 13006 Marseille

MAÎTRE D'OEUVRE

Mandataire
Sas u d'architecture
ALMATOYA
ARCHITECTURE

Architecte du patrimoine D.P.L.G

Agence P.A.C.A
113, chemin des Bérard - 84410 Bédoin

Siège social
132, rue Mouffetard - 75005 Paris

Contact : Frédéric Auclair
00 33 (0)6 19 01 21 17
f.auclair@almatoya-architecture.com
www.almatoya-architecture.com



Co-traitance

Bureau d'études RB-PREV

324, rue des Erables - 34980 Saint-Gély-du-Fesc

Contact : Richard Biscans

Tel : 06 82 56 54 61 / 04 67 58 20 90

Email : rbiscans@rb-prev.fr



Économiste COEFFICIENT

26, rue Bénard - 75014 Paris

Contact : Christophe Manque

Tel : 06 10 41 97 10

Email : manque@coefficient.fr

COEFFICIENT

PHASE

**DOSSIER DE CONSULTATION
DES ENTREPRISES**

CATÉGORIE

ÉTAT PROJETÉ

DOCUMENT

FAÇADE SUR RUE
Façade Sud-Ouest / Aile Rostand
DETAIL entrée 2 Rostand

RÉFÉRENCE

DCE 04b

N° PLANCHE

00

FORMAT

A1

ÉCHELLE

1:50

DATE

mai 2025

INDICE

Nota
Les présents plans sont exclusivement destinés à l'instruction administrative
du dossier de demande.
Ce ne sont pas des plans d'exécution et ne peuvent en aucun cas être utilisés
directement pour réaliser la construction.

